

ELEVAÇÃO A
ESC.: 1/100

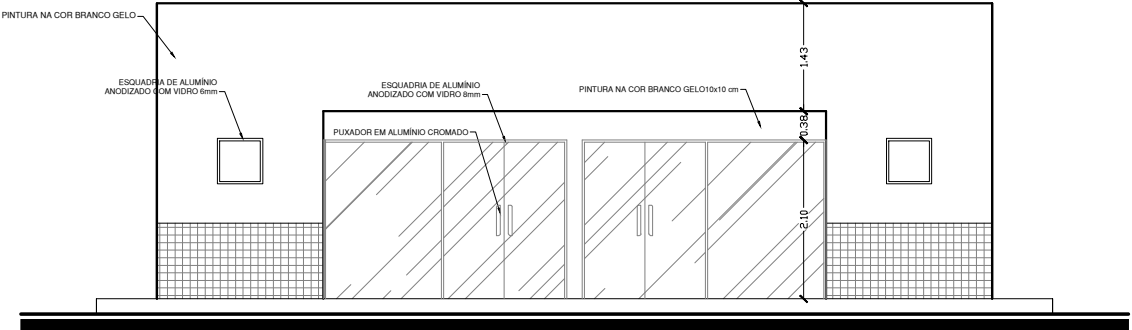

ELEVAÇÃO B
ESC.: 1/100

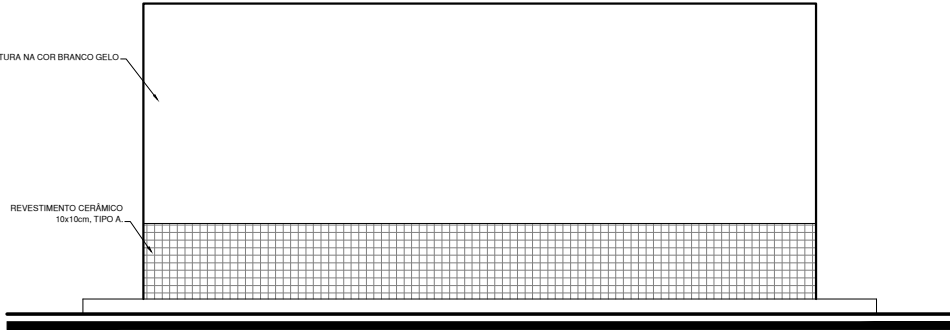

ELEVAÇÃO C
ESC.: 1/100

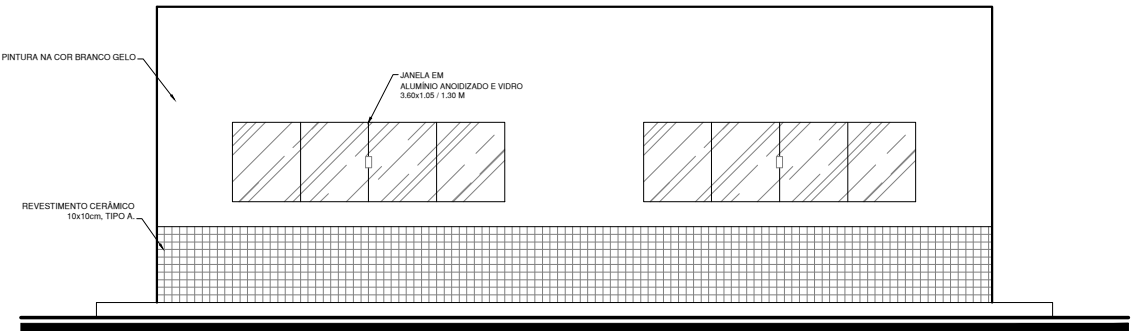

ELEVAÇÃO D
ESC.: 1/100

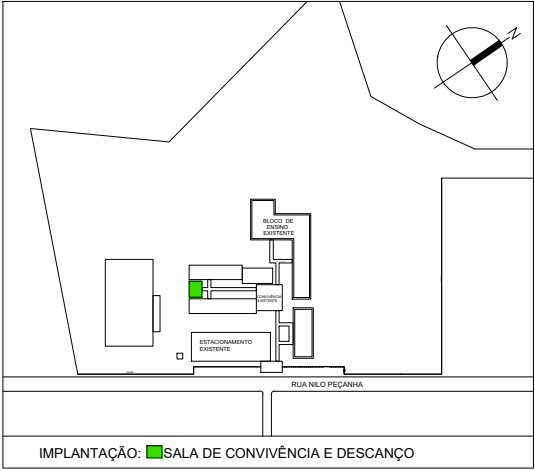

| QUADRO DE ÁREA COM PAREDES: | |
|--|----------|
| BLOCO COMPLETO DA SALA DE CONVIVÊNCIA/DESCANSO | 90,95 M² |

| ÁREA DA COBERTURA: | |
|------------------------------|----------|
| SALA DE CONVIVÊNCIA/DESCANSO | 98,35 M² |



INSTITUTO FEDERAL DO AMAPÁ - DIRETORIA DE ENGENHARIA - DIEN

TÍTULO: Sala de Convivência/Descanso

OBRA: Adaptação da Sala de Convivência e descanso no
Campus do IFAP no Município de Laranjal do Jari
Rua Nilo Peçanha, 1263, Cajari, Laranjal do Jari, Amapá.

ASSUNTO: Fachadas

RESPONSÁVEL
TÉCNICO: Nil Côrte
ARQUITETO E URBANISTA
CAU Nº 173979-4 SIAPE Nº 2329868

ESCALA:
Indicada

FOLHA:
04/04

FORMATO:
A3

DATA:
Março/2020



RESPONSABILIDADE SOCIAL AO REPRODUZIR ESTE DOCUMENTO
MENOS PAPEL NO LIXO = MAIS ÁRVORES NA NATUREZA

Documento Digitalizado Público

FACHADAS E ESPECIFICAÇÕES SALA DE CONVIVÊNCIA E DESCANSO NO CAMPUS LARANJAL DO JARI

Assunto: FACHADAS E ESPECIFICAÇÕES SALA DE CONVIVÊNCIA E DESCANSO NO CAMPUS LARANJAL DO JARI
Assinado por: Nil Costa
Tipo do Documento: ANEXO
Situação: Finalizado
Nível de Acesso: Público
Tipo do Conferência: Cópia Simples

Documento assinado eletronicamente por:

■ Nil Clinton Corte Costa, ARQUITETO E URBANISTA, em 02/11/2021 10:45:39.

Este documento foi armazenado no SUAP em 02/11/2021. Para comprovar sua integridade, faça a leitura do QRCode ao lado ou acesse <https://suap.ifap.edu.br/verificar-documento-externo/> e forneça os dados abaixo:

Código Verificador: 21688

Código de Autenticação: abec807a29

