

04 | CORTE AA'

ESCALA 1/75

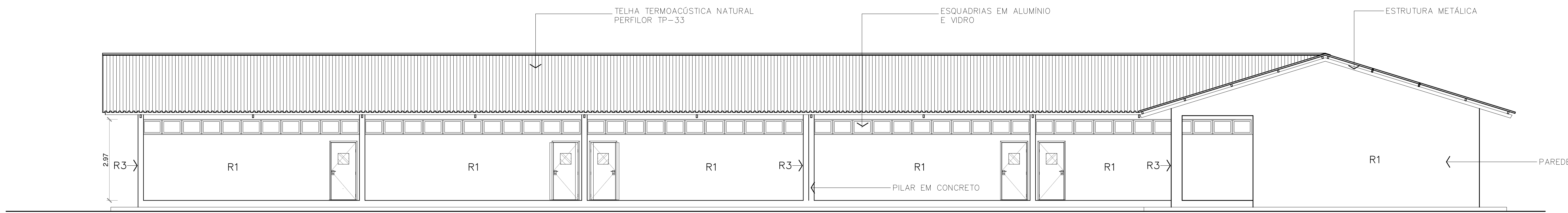

05 | ELEVÇÃO LATERAL

ESCALA 1/75

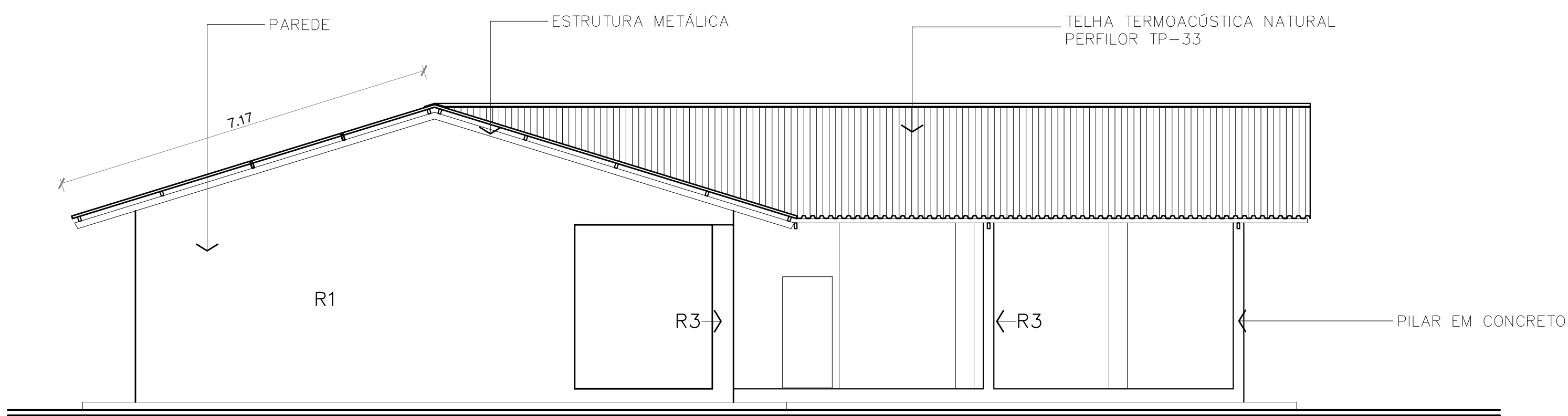

06 | ELEVÇÃO PRINCIPAL

ESCALA 1/75

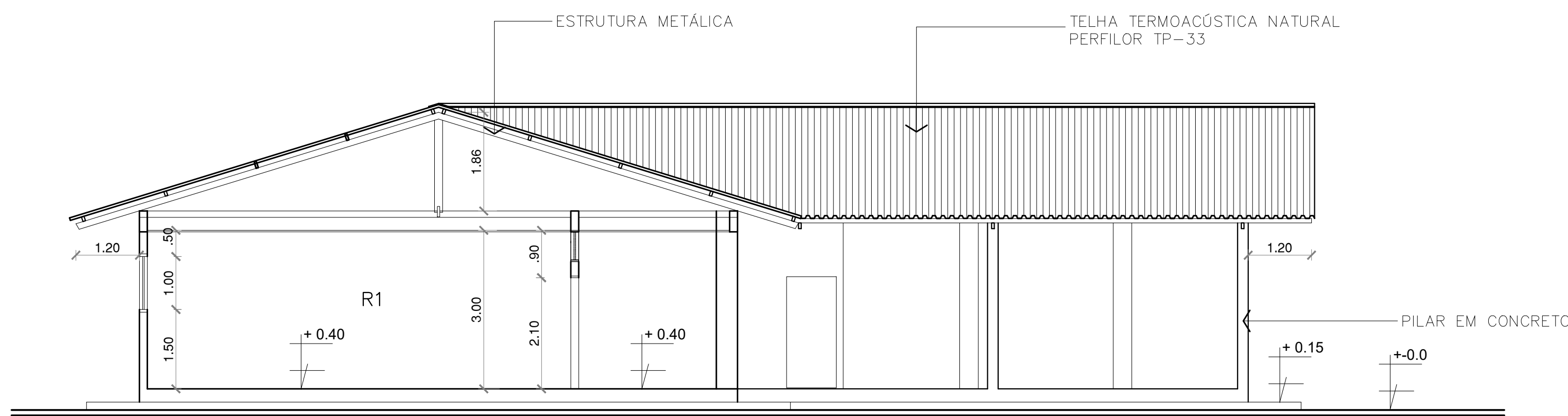

07 | CORTE BB'

ESCALA 1/75

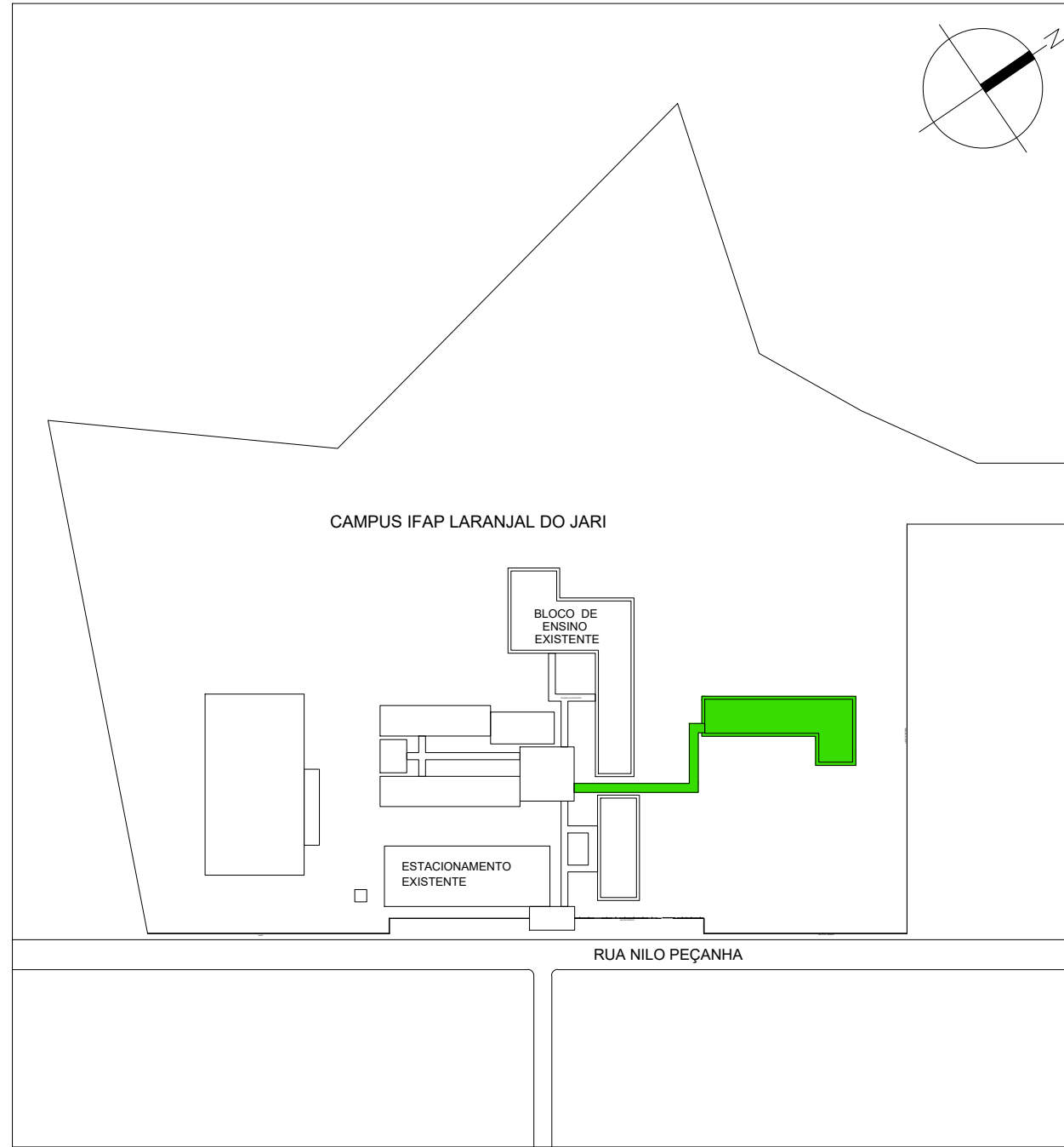

PLANTA DE SITUAÇÃO

ESCALA

LEGENDA:

BLOCO DE SALAS DE AULA E PASSARELAS DE ACESSO

QUADRO DE ESQUADRIAS					
CÓDIGO	LARG (m)	ALT (m)	PRET (m)	TIPO	DESCRIÇÃO
PORTAS					
P01	0.80	2.10	---	ABRIR	PORTA EM ALUMÍNIO ANODIZADO NATURAL / VISOR DE VIDRO 8MM E FECHADURA
P02	0.90	2.10	---	ABRIR	PORTA C/ CHAPA ALUMÍNIO, PUNZADOR HORIZONTAL, MAGNETA ALUMÍNIO
P03	0.70	1.60	---	ABRIR	PORTA EM ALUMÍNIO ANODIZADO NATURAL E FECHADURA
JANELAS					
J0	0.60	1.00	1.10	FIXO	JANELA EM ALUMÍNIO ANODIZADO NATURAL E VIDRO TRANSPARENTE LISO 8MM
J1	4.85	1.00	1.50	CORRER	JANELA EM VIDRO 5MM TRANSPARENTE E PERFIL EM ALUMÍNIO ANODIZADO NATURAL, COM SISTEMA DE REGULAÇÃO INTERNO
J2	7.95	0.55	2.41	BASCULANTE	
J3	5.00	0.55	2.41	BASCULANTE	
J4	1.92	0.60	1.90	BASCULANTE	JANELA EM ALUMÍNIO ANODIZADO NATURAL E VIDRO TRANSPARENTE LISO 8MM
J5	0.60	0.60	2.10	BASCULANTE	

QUADRO DE ÁREAS COM PAREDES (ÁREA CONSTRUÍDA):	
BLOCO DE SALAS DE AULA	654.90 M²

QUADRO DE ÁREAS SEM PAREDES:	
BLOCO DE SALAS DE AULA	634.33 M²

QUADRO DE ÁREAS DA COBERTURA	
BLOCO DE SALAS DE AULA	843.75 M²

ESPECIFICAÇÕES:

- P1 – PISO INDUSTRIAL DE ALTA RESISTÊNCIA TIPO 'KORODUR'
P2 – PISO CERÂMICO 30x30CM NA COR BRANCO
- R1 – REBOCO LISO PINTADO COM TINTA ACRÍLICA—COR: BRANCO GELO
R2 – REBOCO LISO PINTADO COM TINTA ACRÍLICA—COR: VERDE PADRÃO IFAP

Documento Digitalizado Público

CORTES E FACHADAS BLOCO DE SALAS DE AULA E PASSARELAS DE ACESSO CAMPUS LARANJAL DO JARI

Assunto: CORTES E FACHADAS BLOCO DE SALAS DE AULA E PASSARELAS DE ACESSO CAMPUS LARANJAL DO JARI
Assinado por: Alexandre Sobral
Tipo do Documento: ANEXO
Situação: Finalizado
Nível de Acesso: Público
Tipo do Conferência: Cópia Simples

Documento assinado eletronicamente por:

■ **Alexandre Salomao Barile Sobral, Chefe do Departamento de Engenharia e Infraestrutura - CD0004 - DEIN-PROAD**, em 26/08/2021 09:46:22.

Este documento foi armazenado no SUAP em 26/08/2021. Para comprovar sua integridade, faça a leitura do QRCode ao lado ou acesse <https://suap.ifap.edu.br/verificar-documento-externo/> e forneça os dados abaixo:

Código Verificador: 17518

Código de Autenticação: 22c291c1e2

